Община Нова Загора, област Сливен, на основание чл. 129, ал. 1 от ЗУТ съобщава на заинтересованите лица, че на основание Решение № 648 от 25.06.2026 г. на Общинския съвет - Нова Загора, е одобрен проект за ПУП – парцеларен план за елементи на техническата инфраструктура извън границите на урбанизираните територии и план-схема за обект: „Кабелно трасе на кабел КНН-0,4 kV за присъединяване на ФЕЦ в УПИ VIII, кв.54 по ПУП (ПИ 04635.501.459 по КККР) с. Богдановo, община Нова Загора“.

На основание чл. 215, ал. 4 от ЗУТ решението подлежи на обжалване в 30-дневен срок от обнародването му в „Държавен вестник, чрез Общинския съвет - Нова Загора, пред Административен съд – Сливен (ДВ бр. 64 от 14.07.2026 г.).

# ПАРЦЕЛАРЕН ПЛАН и ПЛАН СХЕМА

на трасе на кабел КНН-0,4kV за присъединяване на ФЕЦ в УПИ VIII (ПИ 04635.501.459),
кв. 5[illegible] с. Богданово, общ. Нова Загора

Координатна система: БГС 2005

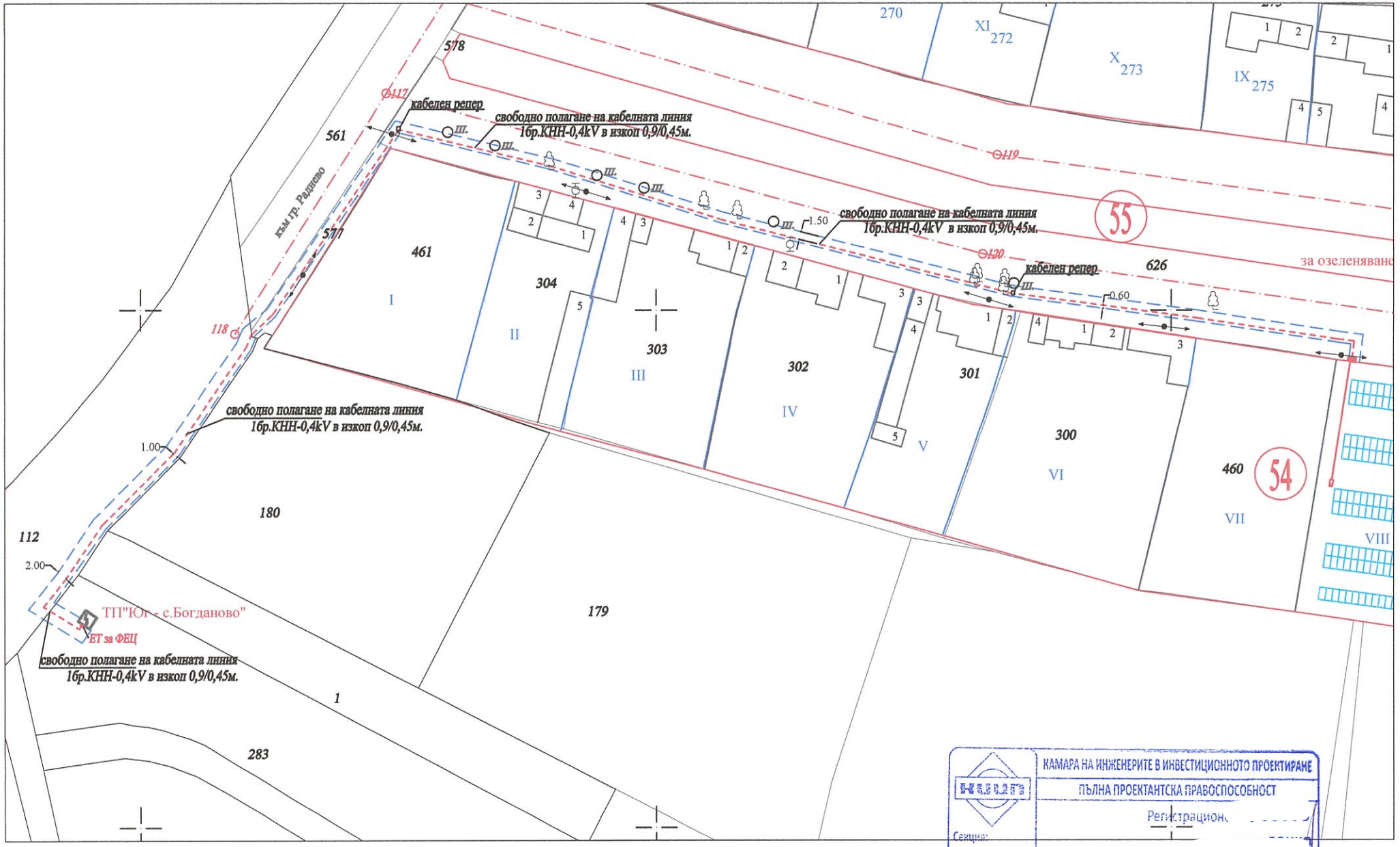


М 1: 1000

април 2026 г.

Изготвил: инж

КАМАРА НА ИНЖЕНЕРИТЕ В ИНВЕСТИЦИОННОТО ПРОЕКТИРАНЕ
ПЪЛНА ПРОЕКТАНТСКА ПРАВОСПОСОБНОСТ
Регистрационен
Секция:
ГПГ
Части на проекта: по удостоверение за ППП
ВАЖИ С ВАЛИДНО УДОСТОВЕРЕНИЕ ЗА ППП ЗА ТЕКУЩАТА ГОДИНА